



REGIONE CAMPANIA

Comune di

CARINARO

provincia di CASERTA

PIANO NAZIONALE DI RIPRESA E RESILIENZA - MISSIONE 4 - COMPONENTE 1
ISTRUZIONE E RICERCA INVESTIMENTO 1.1: PIANO PER ASILO NIDO E SCUOLE
DELL'INFANZIA E SERVIZI DI EDUCAZIONE E CURA PER LA PRIMA INFANZIA
CUP: H55E22000950006

NUOVO ASILO NIDO E SERVIZI INTEGRATIVI
IN VIA SALVATORE

PROGETTO ESECUTIVO

committente: Amministrazione Comunale di Carinara (CE)
RUP: Ing. Daniele Vetere

PIANTE, PROSPETTI E SEZIONIO - ASILO
NIDO PROGETTO

Elaborato

3.2

Visti ed Approvazioni

Il Progettista
Ing. Giovanni Marra

Visto: Responsabile del Procedimento

Maggio 2023

Tabella: Vano									
Caratteristiche	Geometria								
	Nome	Sup. Tot.	Sup. N.	Perim.	Vol. (m³)	Alt.	Vol. (m³)	Sup. Tot.	Rat.
WC1	WC1	2.41	2.41	6.20	8.86	4.00	6.42	0.208	
WC comuni	WC comuni	2.41	2.41	6.20	8.86	4.00	6.42	0.208	
WC disabili	WC disabili	2.37	2.37	6.157	10.42	4.40	6.60	0.263	
WC disabili	WC disabili	3.31	3.31	7.278	14.57	4.40	0.00	0.000	
Spogli. dip.	Spogli. dip.	3.05	3.05	7.016	13.41	4.40	0.00	0.000	
Spazio comune	Spazio comune	0.00	0.00	0.000	0.00	4.00	0.00	0.000	
Scarico Piani	Scarico Piani	9.54	9.54	12.492	41.97	4.40	0.00	0.000	
Refettorio	Refettorio	81.91	81.67	37.972	360.41	4.40	16.40	0.200	
Piano tecnico	Piano tecnico	999.53	993.05	214.330	4198.04	4.200	0.00	0.000	
Lavanderia	Lavanderia	12.36	12.36	15.169	54.36	4.400	0.70	0.000	
Dormitorio D	Dormitorio D	19.63	19.63	17.862	86.36	4.400	2.50	0.127	
Dormitorio B	Dormitorio B	19.57	19.57	17.833	86.09	4.400	2.50	0.128	
Dormitorio A	Dormitorio A	19.36	19.36	17.729	85.18	4.400	2.50	0.129	
Dormitorio C	Dormitorio C	19.53	19.53	17.819	85.44	4.400	2.50	0.128	
Disimpegno	Disimpegno	142.76	141.68	129.436	628.14	4.400	26.80	0.188	
Bagni bambini D	Bagni bambini D	6.39	6.39	10.710	28.13	4.400	0.72	0.113	
Bagni bambini C	Bagni bambini C	6.25	6.25	10.543	27.51	4.400	0.72	0.115	
Bagni bambini B	Bagni bambini B	6.46	6.46	10.899	29.04	4.400	0.72	0.119	
Bagni bambini A	Bagni bambini A	6.65	6.65	10.965	29.36	4.400	0.72	0.128	
Aula didattica D	Aula didattica D	57.86	57.53	33.038	254.09	4.400	12.64	0.218	
Aula didattica C	Aula didattica C	56.90	56.57	32.757	250.37	4.400	12.64	0.222	
Aula didattica B	Aula didattica B	56.88	56.56	32.752	250.29	4.400	12.64	0.222	
Aula didattica A	Aula didattica A	5.00	5.00	10.000	0.00	4.000	0.00	0.000	
Atrio D	Atrio D	2.39	2.39	6.252	10.50	4.400	0.00	0.000	
Atrio C	Atrio C	2.53	2.53	6.411	11.13	4.400	0.00	0.000	
Atrio B	Atrio B	2.12	2.12	5.944	9.32	4.400	0.00	0.000	
Atrio A	Atrio A	2.96	2.96	5.981	9.96	4.400	0.00	0.000	
Atrio D	Atrio D	2.28	2.28	6.044	10.04	4.400	0.00	0.000	
Atrio C	Atrio C	2.31	2.31	6.075	10.15	4.400	0.00	0.000	

LEGENDA
Nome - Nome - Sup. Tot. - Superficie: Sup. N. Tot. - Superficie Netto: Perim. Tot. - Perimetro: Vol. Tot. - Volume: Alt. Tot. - Altezza: Sup. Tot. - Superficie Finestrata: Rat. - Rapporto superficie/volume.

Lotto destinato all'asilo nido.

PLANIMETRIA

Scala 1:1000

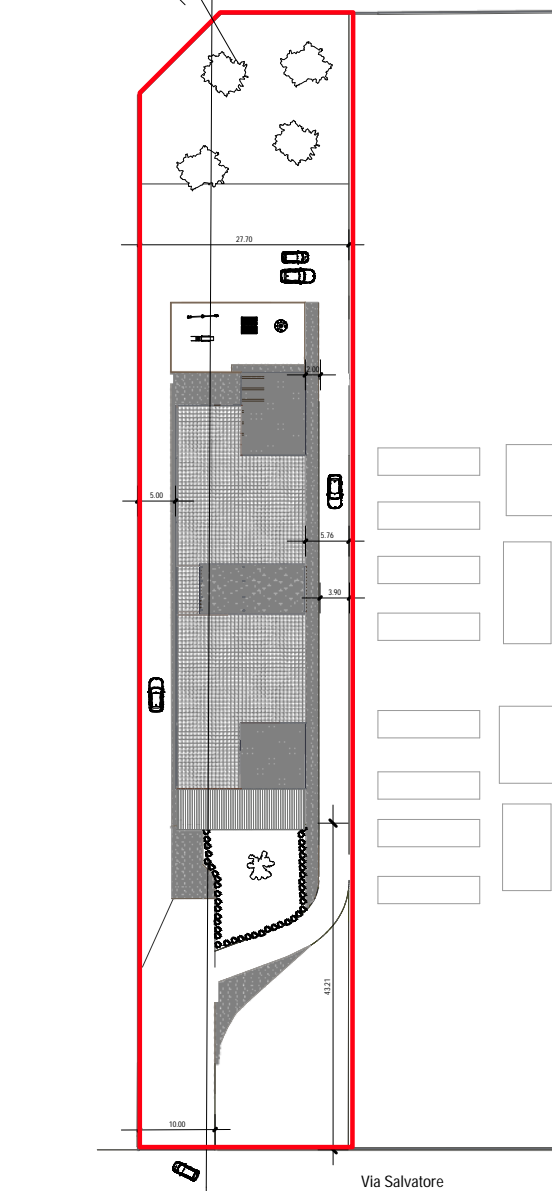

PIANO INTERRATO

Scala 1:100

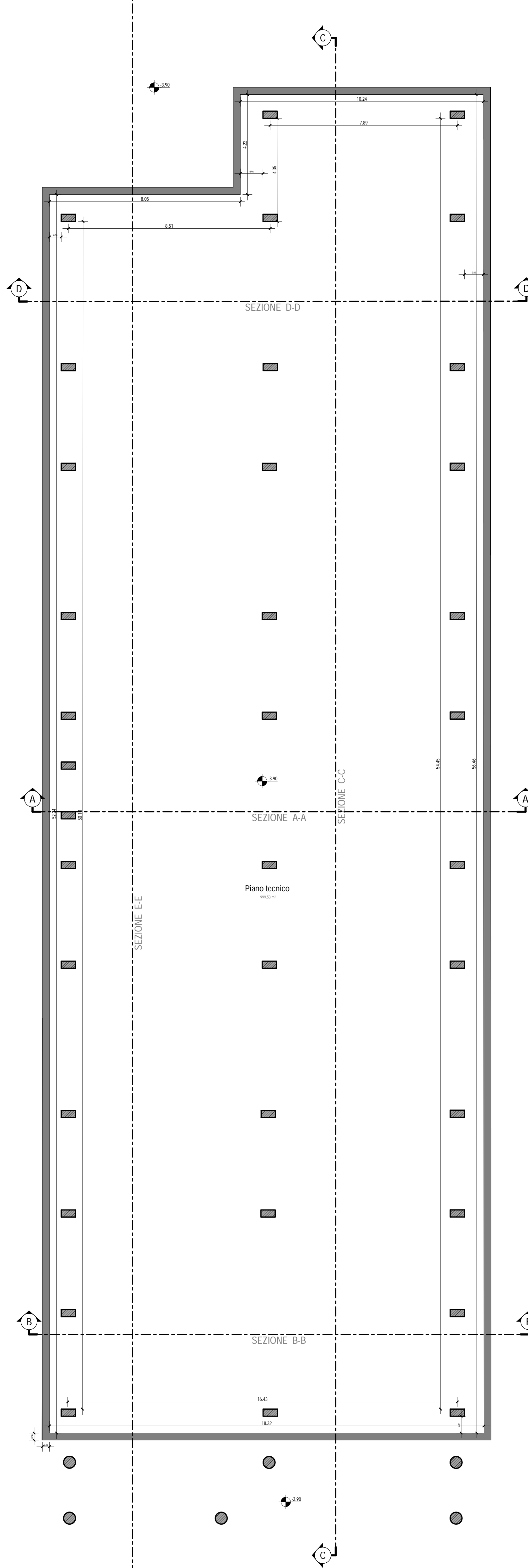

PIANO TERRA

Scala 1:100

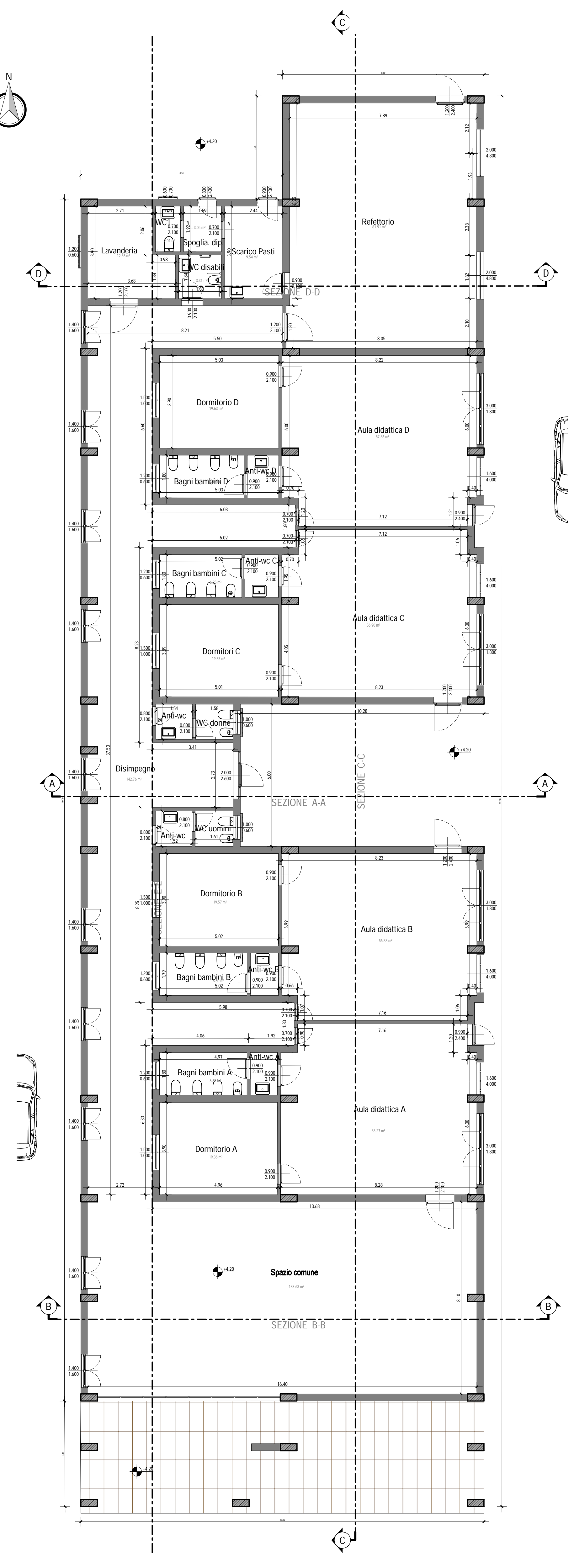

COPERTURA

Scala 1:100

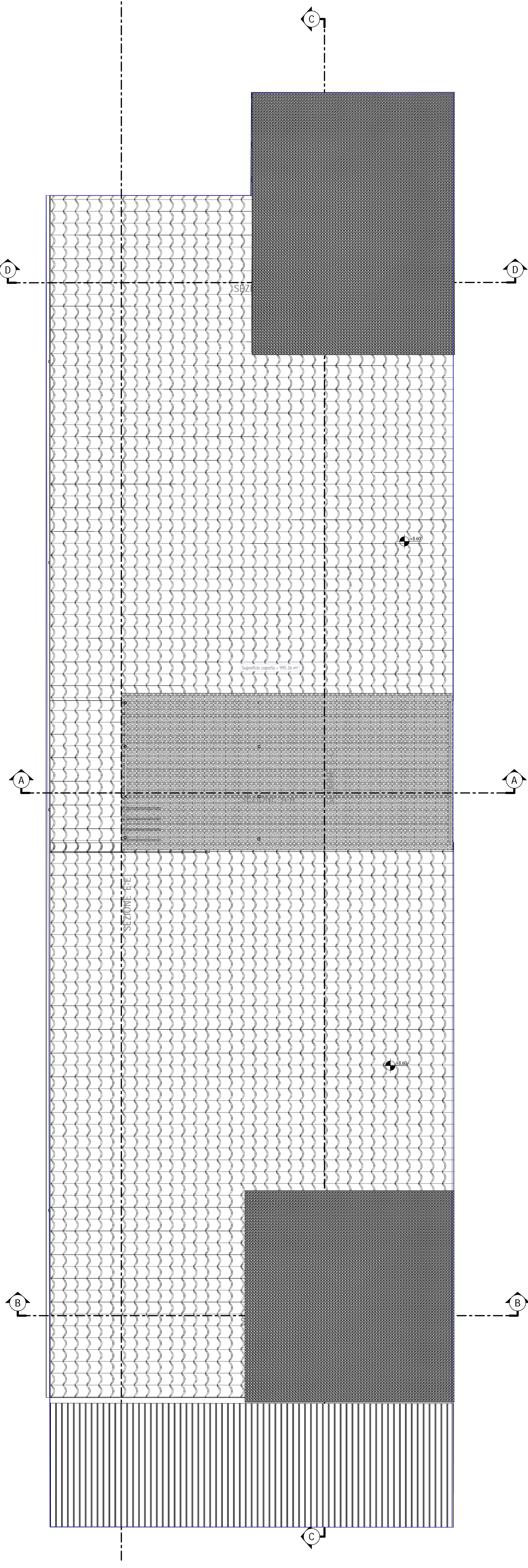

SEZIONE C-C

Scala 1:100

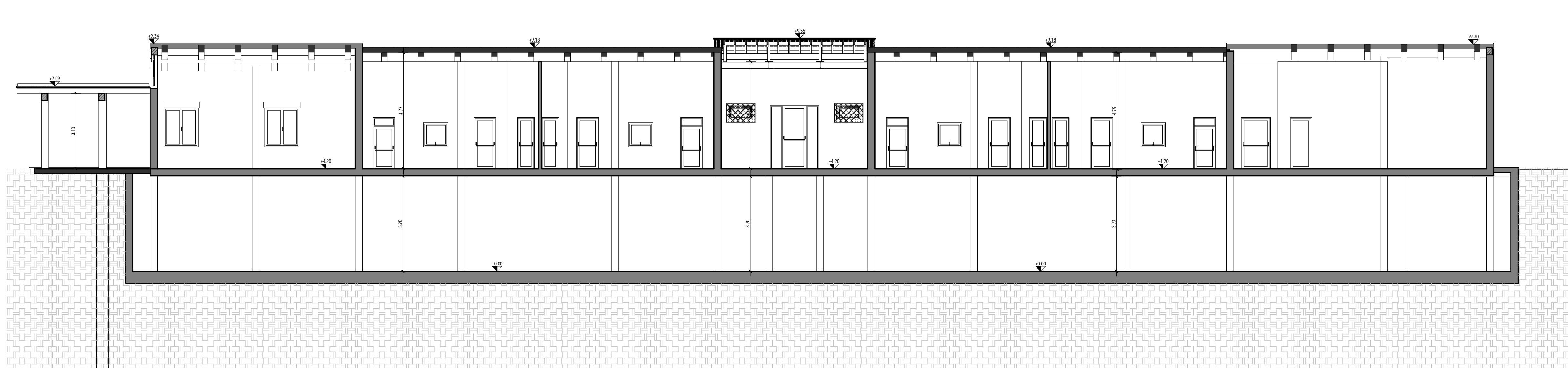

SEZIONE D-D

Scala 1:100

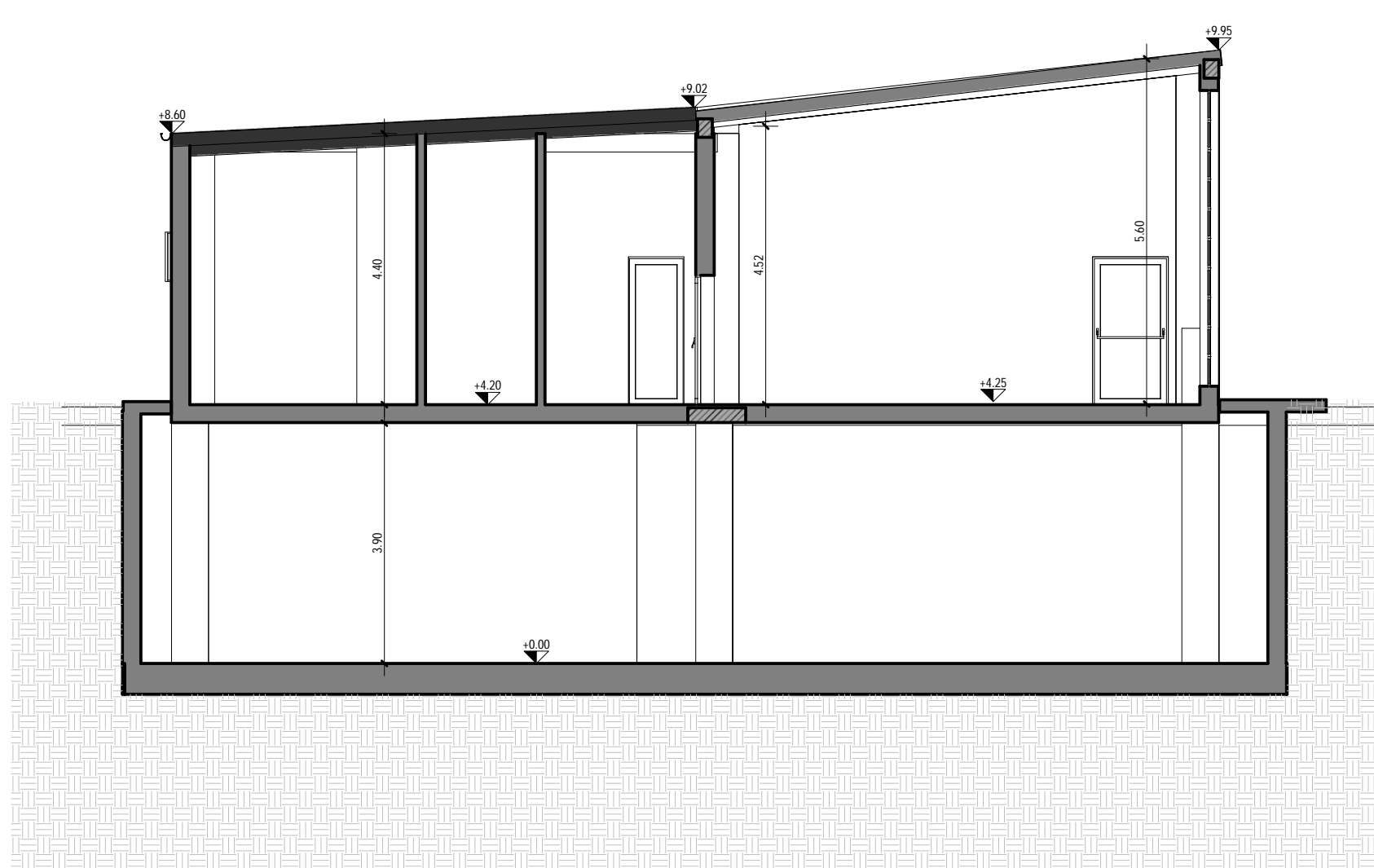

SEZIONE A-A

Scala 1:100

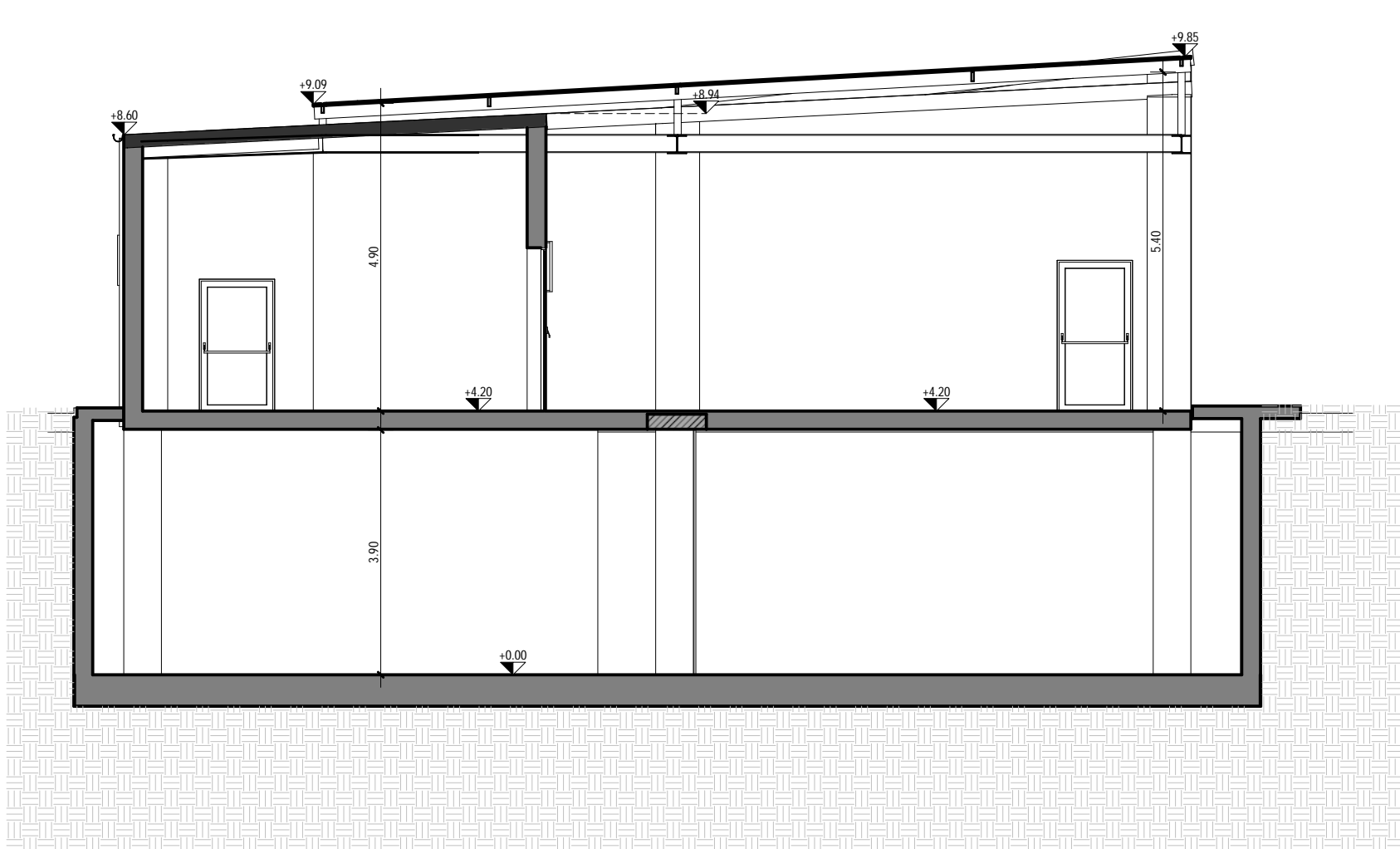

SEZIONE B-B

Scala 1:100

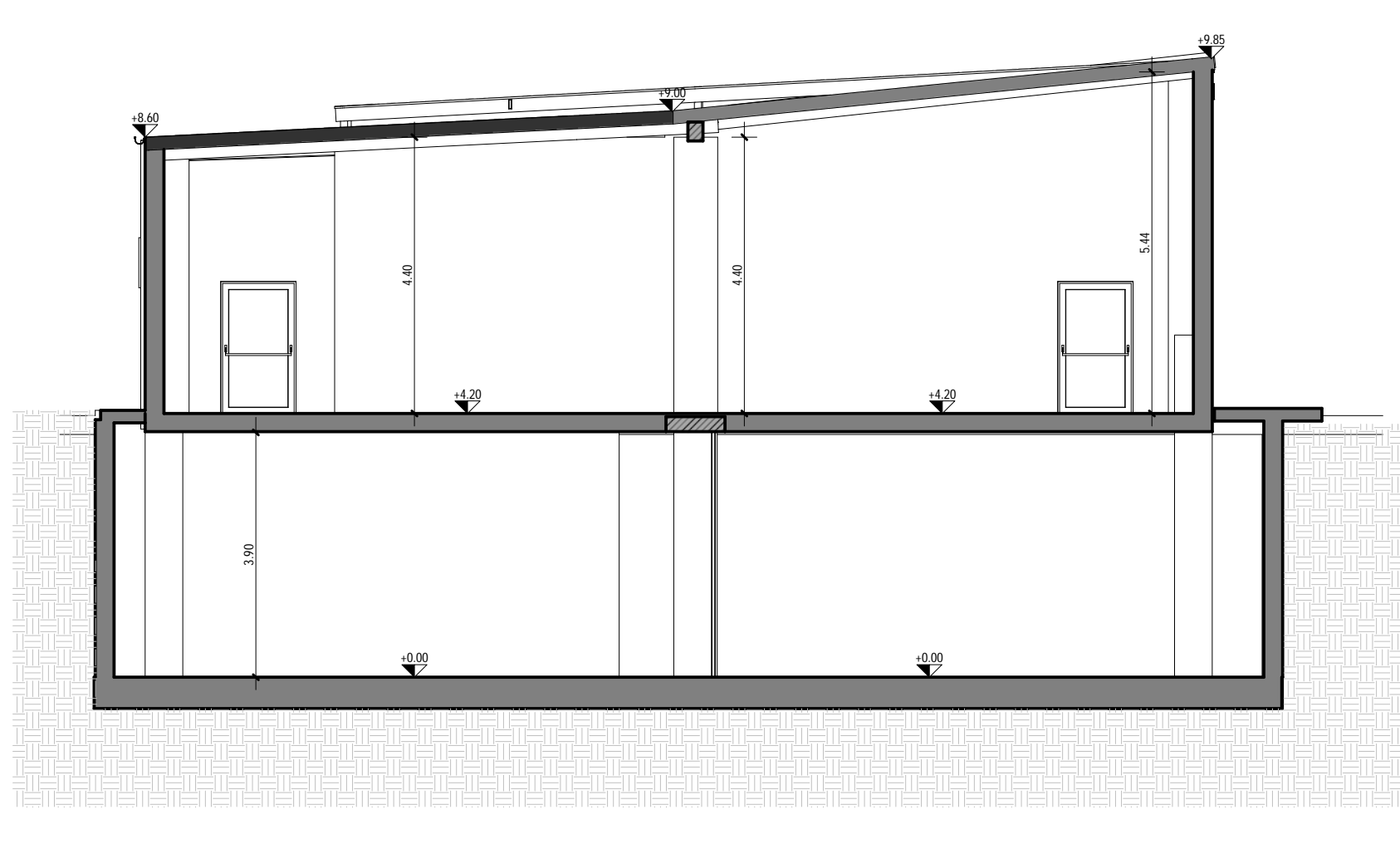

Prospetto Est

Scala 1:100



Prospetto Nord

Scala 1:100

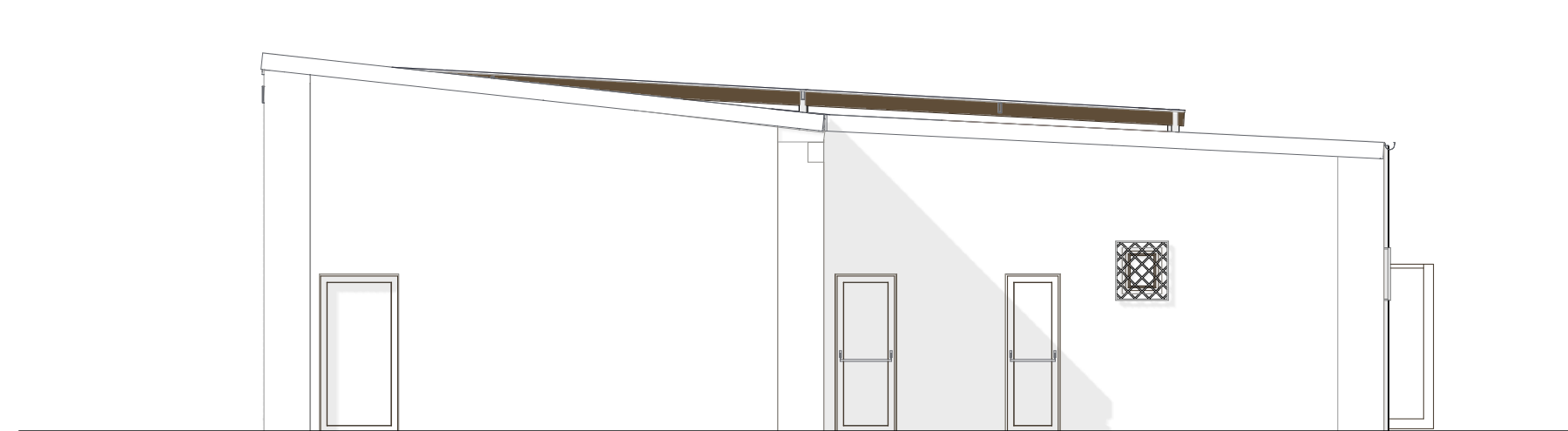

Prospetto Sud

Scala 1:100

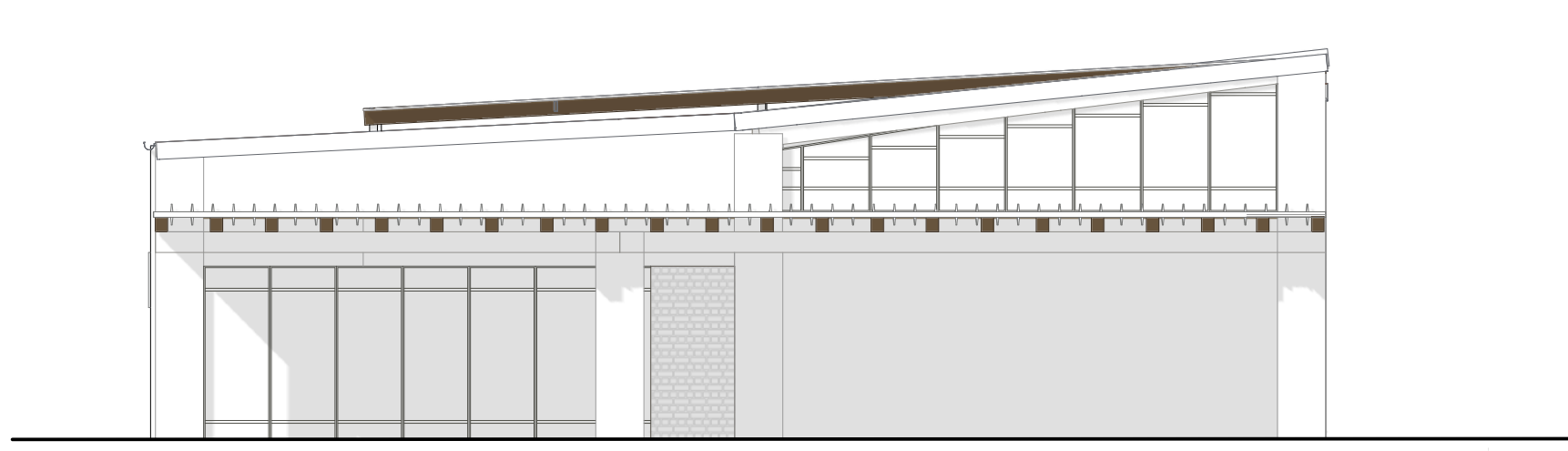

Prospetto Ovest

Scala 1:100

